

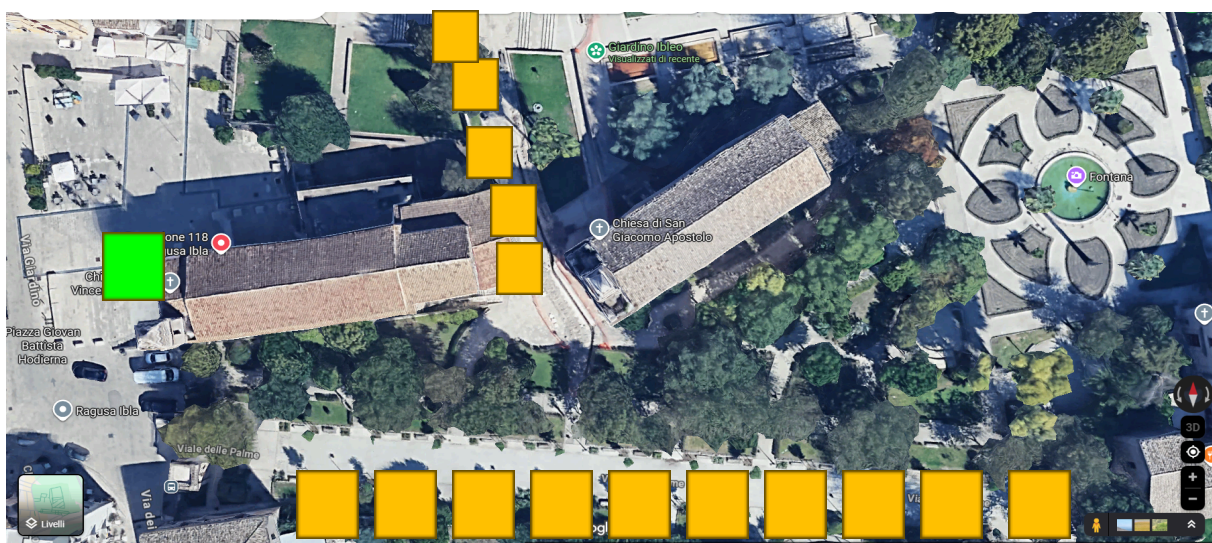

Mercatini di Natale 2025

Ragusa Ibla dal 6 Dicembre al 6 Gennaio

- Con il presente avviso si comunica che le aziende indicate nel suddetto documento potranno presentare domanda di affidamento delle casette presso i Giardini Iblei, Ragusa Ibla, per la partecipazione ai Mercatini di Natale 2025 che si terranno dal 06 Dicembre 2025 al 6 Gennaio 2026 secondo un calendario indicato nel presente avviso;
- **Modalità di Candidatura:** Gli interessati sono invitati a inviare la propria manifestazione d'interesse entro e non oltre il 20 Ottobre 2025 inviando la disponibilità a partecipare all'indirizzo segreteria@ccnanticaibla.com
- I mercatini hanno l'obiettivo di valorizzare e promuovere i dolci tipici e le altre tradizioni culinarie iblee del periodo natalizio, coinvolgendo aziende di produzione e commercializzazione del territorio, oltre ad artigiani dell'area iblea.





INFORMAZIONI GENERALI:

- **Location:** Giardini Iblei
- **Data:** dal 06 Dicembre 2025 al 06 Gennaio 2026
- **Caratteristiche dei mercatini:** n. 11 casette in legno della misura 2,40m * 2,40m dislocate lungo il Viale centrale dei Giardini Iblei e nel Viale laterale tra la Chiesa di San Giacomo e il Chiosco.
- **Costo:**
 - 1) SETTORE ARTIGIANATO: 600,00 € + IVA
 - 2) SETTORE COMMERCIO: 700,00 € + IVA
 - 3) SETTORE FOOD – VENDITA E SOMMINISTRAZIONE: 900,00 € + IVA
- **Pagamento:** 50% da versare con bonifico bancario al momento della conferma di partecipazione alla manifestazione. La restante quota del 50% da versare entro l'8 Dicembre 2026.
- **Caparra:** 100,00 € + iva al fine di tutelare l'organizzazione da eventuali danni e/o mancato rispetto degli orari e date obbligatori di apertura. La caparra sarà restituita alla fine della manifestazione.

Di fatto saranno ammessi per l'esposizione e la vendita quelle produzioni tipiche, tradizionali e locali che si distinguono per territorialità e tipicità.

Si prevede di ospitare le seguenti aree vendita e somministrazione:

- Area per vendita e somministrazione di panettoni, pandori e altri prodotti tipici natalizi;
- Area per vendita e somministrazione di formaggi;
- Produttori di mandorle, frutta secca in genere siciliana;
- Produttori di torrone, cubaita;
- Produttore di mucatoli, croccante e altri biscotti tipici natalizi
- Produttori o commerciante di tisane, aromi;
- Apicoltori o commercianti miele;



- Produttore o commerciante di caramelle, zucchero filato;
- Aziende di produzione farina e pasta di grani antichi siciliani;
- Aziende di produzione di conserve a km 0;
- Frantoi olio siciliano dop / olive siciliane;
- Cantine di vino siciliane;
- Birrifici artigianali siciliani;
- Le aziende dell'artigianato artistico dovranno ispirarsi al natale, alle tradizioni dell'artigianato artistico siciliano.



CRITERI DI SELEZIONE PER ASSEGNAZIONI CASETTE:

Gli spazi saranno assegnati sulla base di un avviso pubblico che all'atto dell'approvazione del progetto sarà pubblicato a cura di ANTICA IBLA Centro Commerciale Naturale utilizzando i propri canali di comunicazione. Le richieste di partecipazione dovranno pervenire all'indirizzo mail di ANTICA IBLA CCN: segreteria@ccnanticaibla.com. A chiusura dell'avviso che verrà pubblicato per 4 giorni, verrà predisposta la graduatoria delle aziende espositrici l'assegnazione di un punteggio massimo di 20 punti. Eventuali segnalazioni e/o chiarimenti scrivere al medesimo indirizzo e-mail suddetto.

Qui di seguito i punteggi:

- Aziende che hanno già partecipato alla manifestazione Ragusa Ibla Magia del Natale nel 2024: punti 4
- Aziende Presidi Slow Food: punti 2
- Aziende ubicate nella Provincia di Ragusa: punti 1
- Aziende con ingrediente principale prodotti siciliani in etichetta: punti 1
- Aziende facenti parti di consorzi IGP. DOP DOCG: punti 2
- Azienda di produzione di prodotti del territorio: punti 2
- Anzianità esercizio d'impresa fino a 3 anni : 2 punti
- Anzianità esercizio d'impresa da 3 a 5 anni: 3 punti
- Anzianità esercizio d'impresa oltre 5 anni: 4 punti

La scelta sarà effettuata da un comitato composto dal Direttivo del Consorzio **Antica Ibla CCN**, che esaminerà le schede di partecipazione pervenute attribuendo un punteggio extra di 4 punti e procederà successivamente alla selezione, il cui esito sarà insindacabile.



- Gli assegnatari dovranno adempiere alla corretta gestione e quindi conferimento dei rifiuti, nonché al decoro e alla pulizia delle casette. Altresì dovranno essere in regola con la normativa igienico sanitaria e fiscale vigente, sarà cura dell'organizzazione informare le aziende partecipanti circa la modulistica da produrre.
- L'allestimento e i vari addobbi natalizi saranno forniti dall'organizzazione.
- E' consentito solo uso di piatti, bicchieri, posate ecc... compostabili per la degustazione.
- Vietata l'accensione di fuochi e uso di bombole.
- Consentita solo degustazione e vendita.

La fatturazione della merce è di esclusiva pertinenza dei produttori / commercianti.

Divieto di utilizzo di stufe e/o altri strumenti di riscaldamento.

Le casette saranno fornite con una potenza di 1 KW.

ORARI DI APERTURA OBBLIGATORIA PER GLI ASSEGNATARI:

Giardini Iblei	Dic	Dic	Dic	Dic	Dic	Dic	Dic	Dic	Dic	Dic	Dic	Dic	Dic	Dic
	6	7	8	13	14	20	21	25	26	27	28	29	30	31
FASCIA	S	D	L	S	D	S	D	G	V	S	D	L	M	M
Mattina 10.30 - 15.00		X	X	X	X	X	X		X	X	X	X	X	X
Pomeriggio 15.00 - 22.00	X	X	X	X	X	X	X	X	X	X	X	X	X	X

*

Il 6 Dicembre inaugurazione ore 17.00



Giardini Iblei	Gen	Gen	Gen	Gen	Gen	Gen
	<i>1</i>	<i>2</i>	<i>3</i>	<i>4</i>	<i>5</i>	<i>6</i>
FASCIA	G	V	S	D	L	M
Mattina 10.30 - 15.00	X	X	X	X	X	X
Pomeriggio 15.00 - 22.00	X	X	X	X	X	X

Per informazioni, contattare Daniele La Rosa al numero +39.340.0774325 o via email segreteria@ccnanticaibla.com.

Ragusa, 16 Ottobre 2025

Cordialmente,

Il Direttivo
Antica Ibla – Centro Commerciale Naturale